



ΕΤΑΙΡΙΑ ΥΑΡΕΥΣΕΩΣ & ΑΠΟΧΕΤΕΥΣΕΩΣ ΘΕΣΣΑΛΟΝΙΚΗΣ Α.Ε.

Θεσσαλονίκη 6/3/2014
Αρ. πρωτ.: 6996

Δ/ΝΣΗ: ΟΙΚΟΝΟΜΙΚΟΥ
ΤΜΗΜΑ: ΠΡΟΜΗΘΕΙΩΝ, Δ.Υ.
& ΑΠΟΘΗΚΩΝ
Πληρ. Χ. Τσελεγκαρίδου
ΤΗΛ: 2310-966928
Fax: 2310-283117

ΠΡΟΣΚΛΗΣΗ ΕΚΔΗΛΩΣΗΣ ΕΝΔΙΑΦΕΡΟΝΤΟΣ

για την προμήθεια 500 χυτοσιδηρών στομίων δικλείδων (φρεατίων βανών)

Η Ε.Υ.Α.Θ. Α.Ε. προκειμένου να προβεί στην προμήθεια των παραπάνω υλικών

προσκαλεί

κάθε ενδιαφερόμενη εταιρεία, να καταθέσει προσφορά σε κλειστό φάκελο, στην Διεύθυνση:
Ε.Υ.Α.Θ. Α.Ε.

Τμήμα Προμηθειών, Δ.Υ. & Αποθηκών

Τσιμισκή 98, 8^{ος} όροφος, Τ.Κ. 546 22 Θεσ/νίκη,

έως την Τρίτη 18 Μαρτίου 2014 και ώρα 14:30

σύμφωνα με τις τεχνικές προδιαγραφές που ακολουθούν.

ΤΕΧΝΙΚΕΣ ΠΡΟΔΙΑΓΡΑΦΕΣ

ΕΙΔΙΚΕΣ ΑΠΑΙΤΗΣΕΙΣ

- Τα ανωτέρω στόμια δικλείδων (μπουσακλέ) πρέπει να έχουν τα εξής τεχνικά χαρακτηριστικά:
- Υλικό κατασκευής ελατό χυτοσίδηρο EN-GJS-400-15 κατά EN 1563 (DIN 1693/GGG-40).
 - Θα είναι βαρέως τύπου σύμφωνα με ΕΛΟΤ EN124 – Ομάδα 2B125.
 - Η σχεδιάσή τους θα είναι σύμφωνα με το συνημμένο σχέδιο αρ. 55 της ΕΥΑΘ (οι αναφερόμενες διαστάσεις στο εν λόγω σχέδιο είναι ενδεικτικές), οι δε κύριες διαστάσεις τους θα είναι $DN \geq 150mm$, $D \geq 200mm$ και $H \geq 200mm$ (όπου DN η εξωτερική διάμετρος της ανωτέρω επιφάνειας, D η εξωτερική διάμετρος της κατώτερης επιφάνειας, H το συνολικό ύψος).
 - Όλα τα προς προμήθεια είδη θα είναι έτοιμα προς χρήση χωρίς την ανάγκη εκτέλεσης καμιάς συμπληρωματικής εργασίας. Όλες οι οπές και οι λοιπές επιφάνειες θα είναι καθαρές, χωρίς προεξοχές που θα προέρχονται από τη χύτευση και οι οποίες θα καθιστούν δυσχερή την εγκατάσταση των εν λόγω στομίων. Σε περίπτωση που δεν πληρούνται οι ανωτέρω όροι, υποχρεούται ο προμηθευτής με δικές του δαπάνες να προβεί στην άρση των ανωμαλιών με εκτέλεση μηχανουργικής κατεργασίας ή αντικατάσταση του ελαττωματικού τεμαχίου.
 - Ο κοχλίας και η χειρολαβή του καλύμματος θα είναι από ανοξείδωτο χάλυβα.

ΣΗΜΑΝΣΗ

Στα κατασκευαζόμενα χυτοσιδηρά στόμια θα υπάρχουν υποχρεωτικά με ανάγλυφη ευκρινή γραφή:

Α. Τα στοιχεία της ΕΥΑΘ Α.Ε.

Β. Το εργοστάσιο κατασκευής ή το σήμα του Προμηθευτή.

Γ. Το έτος κατασκευής.

ΧΥΤΕΥΣΗ ΚΑΙ ΒΑΦΗ

Η χύτευση των ανωτέρω στομιών δικλείδων πρέπει να είναι τεχνικώς άρτια. Τα τεμάχια πρέπει να παρουσιάζουν λεία επιφάνεια απαλλαγμένη λεπίων, φλυκταινών και να αποκλείονται φυσαλίδες ή κοιλότητες ή άλλα ελαττώματα που να καθιστούν το εξάρτημα ακατάλληλο.

Απαγορεύεται οποιαδήποτε εκ των υστέρων πλήρωση τυχόν υπάρχουσας κοιλότητας με ξένη ύλη. Τυχόν τοπικές μικροεξοχές ή ανωμαλίες των επιφανειών ή των οπών, θα διορθώνονται με ειδική κατεργασία. Τα χυτοσιδηρά τεμάχια, αφού θερμοανθούν, θα βαφούν με ειδική ανθεκτική εποξειδική βαφή.

ΕΠΙΒΛΕΨΗ ΕΚΤΕΛΕΣΕΩΣ ΤΗΣ ΠΑΡΑΓΓΕΛΙΑΣ ΚΑΙ ΕΥΘΥΝΕΣ ΠΡΟΜΗΘΕΥΤΟΥ

Α. Για την πιστή εκτέλεση των όρων της παρούσας τεχνικής προδιαγραφής και της συμβάσης που θα συνομολογηθεί, η ΕΥΑΘ Α.Ε θα ορίσει τεχνικό υπάλληλο, ο οποίος θα εποπτεύει την κατασκευή των προς προμήθεια ειδών.

Β. Ο Επιβλέπων θα προβαίνει στον έλεγχο των χρησιμοποιούμενων πρώτων υλών, με τη λήψη αντιπροσωπευτικών δειγμάτων για εργαστηριακό έλεγχο (σύμφωνα με τους κανονισμούς DIN1693) στην ΕΒΕΤΑΜ καθώς και τον έλεγχο των παραγομένων ειδών σε οποιοδήποτε στάδιο της λειτουργίας της συμβάσης, τόσο ως προς την πρόοδο της εκτέλεσης της παραγγελίας, όσο και ως προς την ποιότητα των παραγομένων ειδών. Ως προς την ποιότητα θα συντάσσεται και θα υποβάλλεται σχετική έκθεση.

Γ. Ο Ανάδοχος υποχρεούται με δαπάνες του να θέτει στη διάθεση του Επιβλέποντος κάθε απαιτούμενο μέσο, βοηθητικό προσωπικό κλπ. Επιπλέον υποχρεούται να αναλάβει όλα τα έξοδα του προαναφερόμενου στην παράγρ. Β ελέγχου (έξοδα αποστολής -ελέγχου).

Δ. Ο έλεγχος αυτός του Επιβλέποντος είναι προληπτικός και δεν απαλλάσσει τον προμηθευτή από τις ευθύνες του για κάθε εμφανές ή κρυφό ελάττωμα το οποίο θα διαπιστωθεί κατά την παραλαβή της προμήθειας από επιτροπή που έχει ορισθεί αρμοδίως.

Ο φάκελος Τεχνικής Προσφοράς θα περιλαμβάνει:

- Πιστοποιητικό ISO 9001:2008 του κατασκευαστή, επί ποινή αποκλεισμού.
- Υπεύθυνη δήλωση ότι έλαβε γνώση των όρων της διακήρυξης και ότι τα προϊόντα θα συνοδεύονται από πιστοποιητικά ποιότητας σύμφωνα με τις προαναφερόμενες σχετικές Ευρωπαϊκές και Ελληνικές Οδηγίες (DIN, EN, ΕΛΟΤ) .

ΠΑΡΑΛΑΒΗ

Η παραλαβή θα γίνει ποιοτικά μεν στις εγκαταστάσεις του κατασκευαστή, (σε συνδυασμό με τα αποτελέσματα των εργαστηριακών ελέγχων) ποσοτικά δε στις αποθήκες της ΕΥΑΘ Α.Ε., από Επιτροπή που θα συσταθεί με απόφαση του Γενικού Διευθυντή της ΕΥΑΘ Α.Ε.

Συγκεκριμένα κατά τη διαδικασία της παραλαβής και προκειμένου να πιστοποιηθεί η ποιότητα του χυτοσιδήρου, η Επιτροπή θα επιλέξει τυχαίο δείγμα από τα υλικά το οποίο θα αποσταλεί στην ΕΒΕΤΑΜ προς έλεγχο. Τα έξοδα αποστολής και ελέγχου θα βαρύνουν τον προμηθευτή.

Ο κατά την ποιοτική παραλαβή έλεγχος έγκειται, στη διαπίστωση της εφαρμογής των παραπάνω τιθέμενων κυρίων διαστάσεων, στην έλλειψη ανωμαλιών και στην ποιότητα του υλικού κατασκευής (χυτοσιδήρου).

Για την ακρίβεια των κυρίων διαστάσεων κάθε τεμαχίου δέον να καταβληθεί ιδιαίτερη προσοχή, ώστε να μη σημειώνονται παρεκκλίσεις που θα καθιστούν δυσχερή τη χρησιμοποίησή του.

Ειδικότερα, καθορίζεται ότι το μη επαρκές πάχος ή ανωμαλίες επιφανειακές και κυρίως στα κατεργασμένα τμήματα είναι δυνατόν να καταστήσουν τα είδη απαράδεκτα. Υπόψη ότι το αναγραφόμενο βάρος κάθε τεμαχίου είναι ενδεικτικό και βοηθητικό και επιτρέπεται μέγιστη απόκλιση $\pm 10\%$ κατά την κρίση του Επιβλέποντος.

Το πέρας της εκτελέσεως της παραγγελίας οφείλει ο προμηθευτής να το αναφέρει με έγγραφο που θα πρωτοκολληθεί στην ΕΥΑΘ Α.Ε (Εγνατία 127) .

Τα προς προμήθεια είδη θα παραδοθούν στις αποθήκες της ΕΥΑΘ Α.Ε. στο Καλοχώρι με μέριμνα και δαπάνες του Προμηθευτή.

ΠΡΟΘΕΣΜΙΑ ΕΚΤΕΛΕΣΗΣ ΤΗΣ ΠΑΡΑΓΓΕΛΙΑΣ

Η παράδοση των υλικών θα γίνει τμηματικά σε δύο (2) δόσεις ανά ένα (1) μήνα, όπως και η αντίστοιχη πληρωμή των επί μέρους ποσοτήτων. Η πρώτη δόση υλικών και σε αριθμό-πλήθος διακόσια (200) τεμάχια θα γίνει σε τριάντα (30) ημέρες, το αργότερο, από την υπογραφή της σύμβασης.

ΓΕΝΙΚΟΙ ΟΡΟΙ

- Οι προσφορές θα εξεταστούν από την αρμόδια επιτροπή αξιολόγησης και θα επιλεγεί ο προμηθευτής με τη χαμηλότερη προσφερόμενη τιμή, από εκείνους των οποίων οι προσφορές έχουν κριθεί ως αποδεκτές με βάση τις συνημμένες τεχνικές προδιαγραφές.
- Η προσφερόμενη τιμή των υλικών θα δοθεί ανά μονάδα και συνολικά.
- Το ποσοστό του αναλογούντος ΦΠΑ, θα αναφέρεται χωριστά. Σε διαφορετική περίπτωση θεωρείται ότι έχει συνυπολογισθεί στην τιμή της προσφοράς.
- Οι προσφορές θα ισχύουν για 60 ημέρες.
- Η εξόφληση των τιμολογίων θα γίνει σε περίπου 60 ημέρες από την έκδοσή αυτών και μετά την υπογραφή των σχετικών πρωτοκόλλων από την επιτροπή παραλαβής.
- Ο ανάδοχος υποχρεούται να καταθέσει εγγύηση καλής εκτέλεσης των όρων της Σύμβασης που θα συναφθεί, σε ποσοστό 10% της συνολικής συμβατικής αξίας, χωρίς τον ΦΠΑ.

Η Προϊσταμένη του Τμήματος
Προμηθειών, Δ.Υ. & Αποθηκών

Ελένη Παχατουρίδου

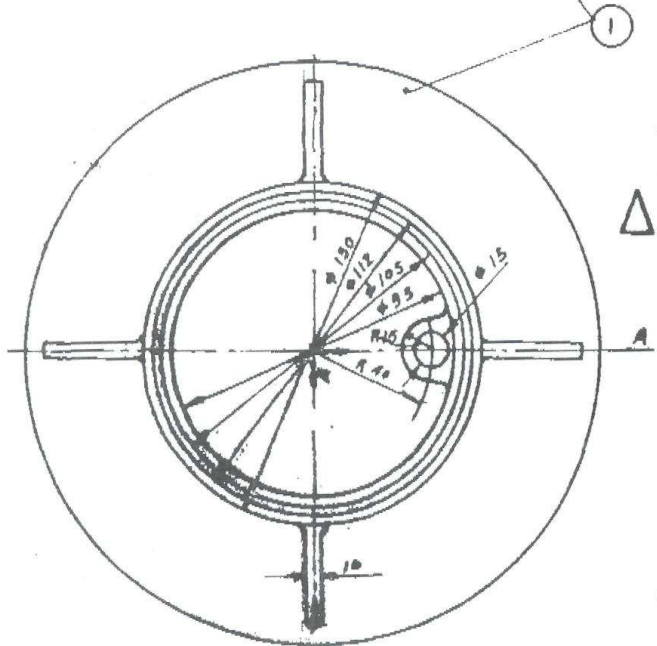
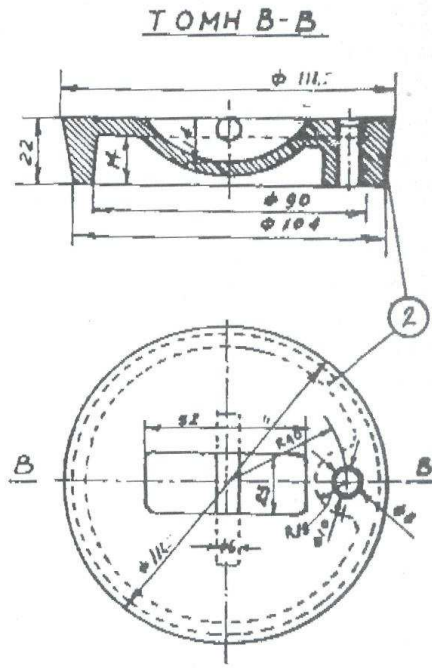
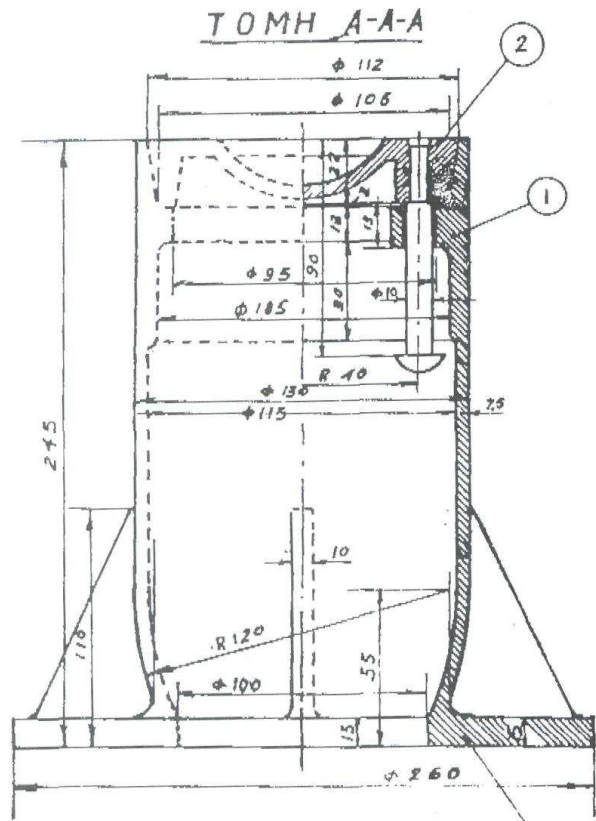

ΣΤΟΜΙΟΝ
 ΔΙΚΛΕΙΔΟΣ
 ΒΑΡΕΟΣ ΤΥΠΟΥ
 ΠΙΘΑΝΟΝ ΒΑΡΟΣ 12,5 kg.

ΑΡ. ΣΧΕΔΙΟΥ 55