



ΕΤΑΙΡΕΙΑ ΥΑΡΕΥΣΗΣ & ΑΠΟΧΕΤΕΥΣΗΣ ΘΕΣΣΑΛΟΝΙΚΗΣ Α.Ε.

Θεσσαλονίκη 26/8/2014

Αρ.πρωτ. 19812

ΔΙΕΥΘΥΝΣΗ: Οικονομικού

Προς

ΤΜΗΜΑ: Προμηθειών, Δ. Υ. & Αποθηκών

Κάθε ενδιαφερόμενο

ΠΛΗΡΟΦΟΡΙΕΣ: Ε. Παχατουρίδου

ΤΗΛΕΦΩΝΟ: 2310 966968

Θέμα: Προμήθεια και τοποθέτηση εργαστηριακού εξοπλισμού Χημείου στην ΕΕΛΘ

Η ΕΥΑΘ ΑΕ προκείμενου να προβεί στην αντικατάσταση μέρους του εργαστηριακού εξοπλισμού του Χημείου, στην Εγκατάσταση Επεξεργασίας Λυμάτων, όπως περιγράφεται αναλυτικά παρακάτω

Προσκαλεί

κάθε ενδιαφερόμενο να καταθέσει προσφορά μέχρι την **Παρασκευή, 5/9/2014** σε σφραγισμένο φάκελο όπου θα αναγράφεται το αντικείμενο της προμήθειας, στη διεύθυνση:

ΕΥΑΘ ΑΕ, Τμήμα Προμηθειών, ΔΥ & Αποθηκών, 8ος όροφος

Τσιμισκή 98, ΤΚ 54622

Τηλ. 2310966968, 967 fax: 2310283117.

ΓΕΝΙΚΟΙ ΟΡΟΙ

1. Στις οικονομικές προσφορές οι ενδιαφερόμενοι θα πρέπει να συμπεριλάβουν και τα έξοδα μεταφοράς και εγκατάστασης των κατασκευών στην ΕΕΛΘ
2. Οι προσφορές θα εξεταστούν από την αρμόδια επιτροπή αξιολόγησης και θα επιλεγεί ο προμηθευτής με τη χαμηλότερη προσφερόμενη τιμή, εφόσον πληροί τις λοιπές απαιτήσεις.
3. Η εξόφληση των τιμολογίων θα γίνει σε 45 περίπου ημέρες από την έκδοση αυτών και μετά από την υπογραφή των σχετικών πρωτοκόλλων από την επιτροπή παραλαβής.

Περιγραφή των τμημάτων προς αντικατάσταση

- Οι επιφάνειες εργασίας δύο απαγωγών: ένας στο χώρο γενικών εργαστηρίων και ένας στο θάλαμο μικροβιολογικών αναλύσεων, οι οποίες θα διαθέτουν τις αντίστοιχες οπές για την υποδοχή του νεροχύτη (Απεικόνιση στο σχέδιο με κόκκινο χρώμα).
- Η επιφάνεια δύο πάγκων νεροχύτη στο χώρο γενικών εργαστηρίων, οι οποίες θα διαθέτουν τις αντίστοιχες οπές για την υποδοχή τόσο του νεροχύτη όσο και του κρουνού που διαθέτει ήδη το εργαστήριο (Απεικόνιση στο σχέδιο με μπλε χρώμα).
- Η επιφάνεια ενός πάγκου νεροχύτη στο θάλαμο της ατομικής απορρόφησης. Επιπλέον, σε αυτήν την επιφάνεια θα αντικατασταθεί ο νεροχύτης και το ερμάριο που βρίσκεται από κάτω (Απεικόνιση στο σχέδιο με πράσινο χρώμα).
- Η επιφάνεια επιτοίχιου εργαστηριακού πάγκου (Απεικόνιση στο σχέδιο με μαύρο χρώμα).
- Ένας νεροχύτης στο χώρο γενικών εργαστηρίων (Απεικόνιση στο σχέδιο με καφέ χρώμα).

- Ένα ερμάριο στο χώρο γενικών εργαστηρίων (Απεικόνιση στο σχέδιο με κίτρινο χρώμα).

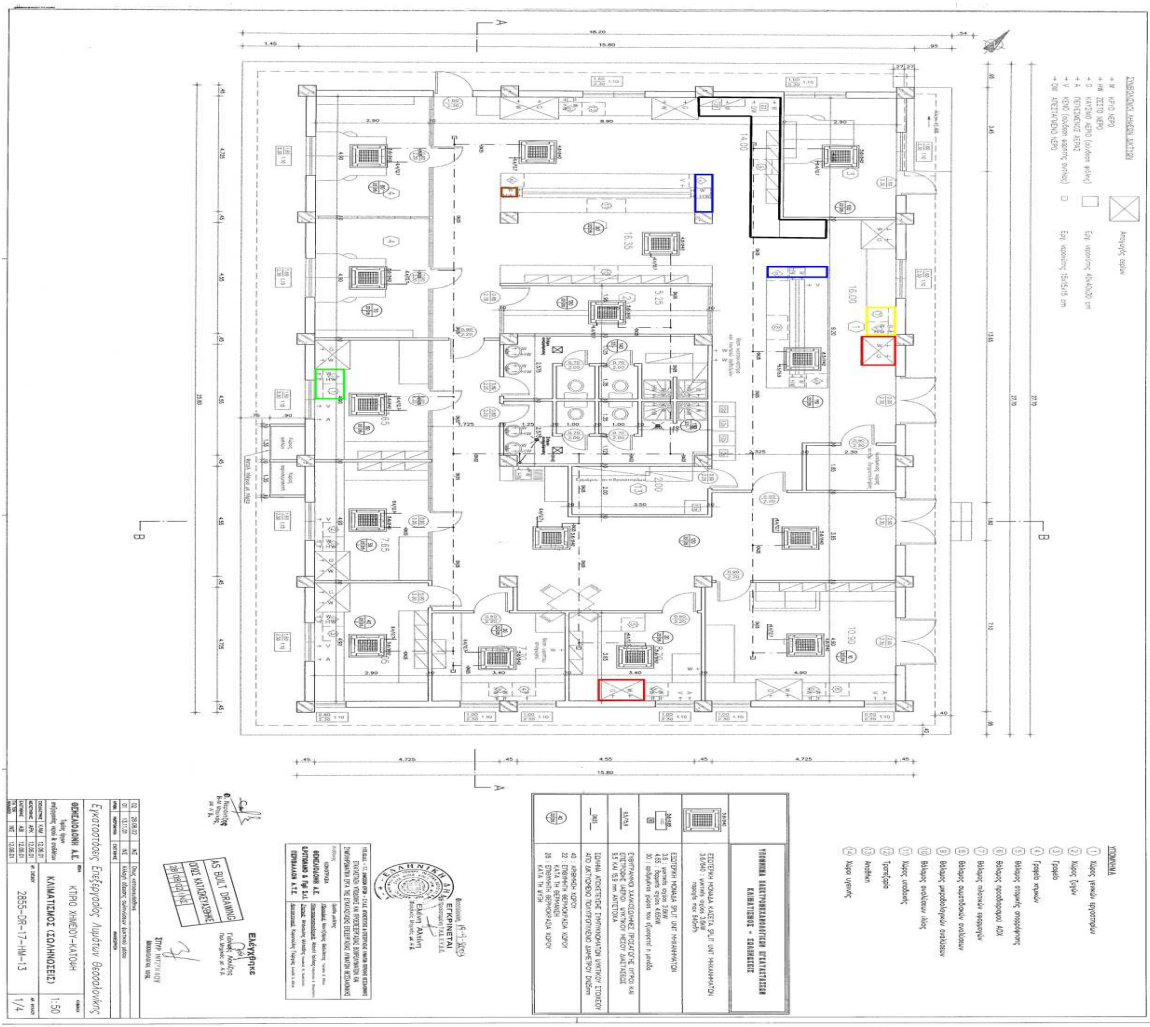

Πίνακας Διαστάσεων - Προδιαγραφές

A/A	ΠΕΡΙΓΡΑΦΗ	ΤΕΜ.
1.	Επιφάνεια Απαγωγού Εστίας 120x75cm με λεκάνη 15x30cm	2
2.	Επιφάνεια Πάγκου 158x75cm με οπή για λεκάνη 45x45cm	2
3.	Επιφάνεια Πάγκου 120x75cm με λεκάνη 45x45cm και ερμάριο 113x54x63cm	1
4.	Επιφάνεια Επίτοιχου Πάγκου δια/σων (125+570+115)x75cm	1
5.	Νεροχύτης 45x45cm	1
6.	Ερμάριο 113x52x64cm	1

- Οι επιφάνειες πάγκων και απαγωγών όπως και οι νεροχύτες θα είναι κατασκευασμένοι από κεραμικό υλικό STONEWARE και θα φέρουν υπερυψωμένο χείλος για την κατακράτηση των υγρών
- Τα ερμάρια θα είναι κατασκευασμένα από υλικό ιδιαίτερα ανθεκτικό σε υγρασία
- Το χρώμα όλων των υλικών θα πρέπει να ταιριάζει με το υφιστάμενο των πλακιδίων του εργαστηρίου

- Στην τιμή προσφοράς συμπεριλαμβάνεται η αποξήλωση των υφιστάμενων υλικών, η προμήθεια των νέων και η πλήρης τοποθέτησή τους συμπεριλαμβανομένων όλων των λεπτομερειών έτσι ώστε να προσαρμόζονται ακριβώς στις υφιστάμενες θέσεις στήριξης. Επίσης θα συμπεριλαμβάνεται και η αποκατάσταση σπασμένων πλακιδίων σε διάφορα σημεία της επιφάνειας εργασίας στο σύνολο του εργαστηρίου
- Όπου απαιτείται αντικατάσταση της υφιστάμενης στήριξης αυτή θα περιλαμβάνεται στο τίμημα του υλικού
- Θα δοθεί ιδιαίτερη προσοχή στην κόλλα πλακιδίων, στον ειδικό αρμόστοκο και στα αρμοκάλυπτρα που θα χρησιμοποιηθούν ώστε να εξασφαλίζεται πλήρως η στεγανότητα της κατασκευής
- Όλα τα υλικά που θα χρησιμοποιηθούν θα είναι οξύμαχα. Απαιτούνται τα πιστοποιητικά τους και η γραπτή εγγύηση καλής εγκατάστασης και λειτουργίας τουλάχιστον επτά(7) ετών. Ο προμηθευτής με την προσφορά του θα αναφέρει επακριβώς τους όρους με τους οποίους ισχύει η εγγύηση αυτή
- Η προθεσμία παράδοσής τους θα είναι δύο μήνες από την ανάθεση της προμήθειας
- Κρίνεται επιβεβλημένη η επιτόπου επίσκεψη στην ΕΕΛΘ για εξακρίβωση των τοπικών συνθηκών, πριν την υποβολή της προσφοράς
- Δεν θα πραγματοποιηθούν εργασίες κατά την περίοδο του Αυγούστου
- Είναι δυνατή η χορήγηση προκαταβολής έως 40% με την ανάθεση της παραγγελίας

Για περισσότερες πληροφορίες μπορείτε να απευθύνεστε στον κ. Κώστα Κωτούλα στο τηλέφωνο 2310 789897 ή στον κ. Μενέλαο Χασάπη στο 2310789847.

**Η προϊσταμένη του Τμήματος
Προμηθειών, Δ.Υ. & Αποθηκών**

Ελένη Παχατουρίδου